Prefeitura de SP abre dois novos pontos de vacinação drive-thru

Postos no Memorial da América Latina (que possui infraestrutura da SPTuris) e no Estádio do Morumbi começaram a operar às 8h. Ao todo, capital tem oito locais em que é possível vacinar sem descer do carro. Unidade montada no Estádio do Pacaembu ainda é a mais procurada, e voltou a registrar filas nesta terça (2).

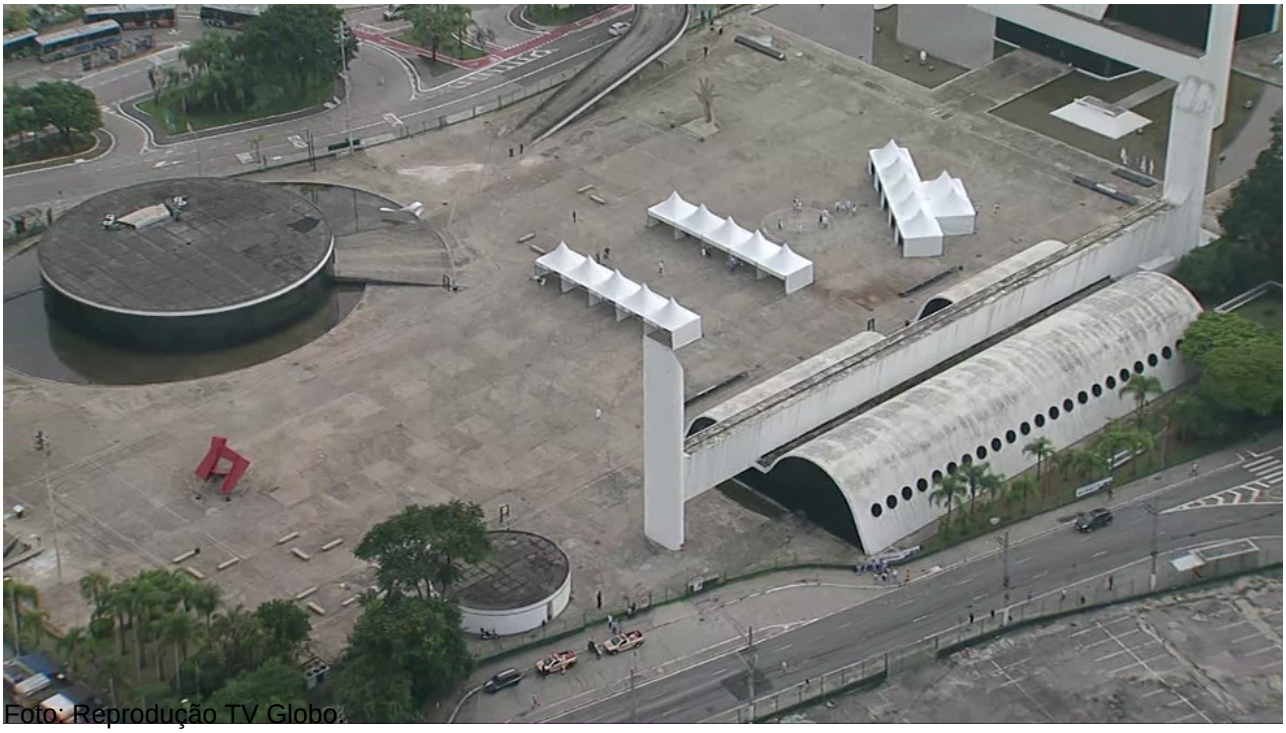

Foto: Reprodução TV Globo.

Confira a matéria completa no G1.